

スパリゾートハワイアンズ 営業時間

※営業時間はHPをご覧ください。
※天候および入場口の混雑状況により開館時間が早まる場合がございます。

ウォーターパーク

1年中熱帯気温の大ドームは、トロピカルムードと遊びがいっぱい。

- 1 スライダーマウン・ブラック
スリル満点!! 全長130m。
●平日/開館~17:00
●土日祝/特定日/開館~18:00
- 2 スライダーラキ・リバー
●平日/開館~17:00
●土日祝/特定日/開館~18:00
- 3 スライダーカプアニ・フォール
●平日/開館~17:00
●土日祝/特定日/開館~18:00
- 5 流れるアクアリウムプール
フィッシュゴーランド
●平日/開館~17:00
●土日祝/特定日/開館~18:00
- 6 ワイワイオハナ 小さなお子様用
●平日/開館~17:00
●土日祝/特定日/開館~18:00
- 7 天使の水場 オムツが取れないお子様用
●平日/開館~17:00
●土日祝/特定日/開館~18:00
- 8 ウキワレンタルコーナー
●400~800円/60分
- 9 オハナ写真館 ハワイの衣装で記念撮影
●平日/開館~17:00
●土日祝/特定日/開館~18:00
- 10 レンタルコーナー
●バスタオルセット/700円
- 11 フラガールショー指定席予約受付

●ウォーターライダーの身長制限について…
身長120cm未満の方はご利用になれません。(保護者同伴であってもお滑りになれません。)
●ウォーターライダーの体重制限について
マウン・ブラックにつきましても、体重80kg以上の方は、二人用チューブではお滑りになれません。(一人用チューブにてお滑り頂きます。)カプアニ・フォール、ラキ・リバーにつきましても、ご利用頂けます。
※都合により営業時間が変更となりますのでご了承ください。

ビッグアロハ

営業 ●平日/開館~17:00
●土日祝/特定日/開館~18:00

●身長120cm未満のお子様はご利用いただけません。
●体重135kg以下までの方がご利用いただけます。

●3種共通券(マウン・ブラック、ラキ・リバー、カプアニ・フォール) 2,800円~
●4種共通券(マウン・ブラック、ラキ・リバー、カプアニ・フォール、ビッグアロハ) 3,500円~
※料金、営業時間等は都合により変更となる場合がございます。

観覧! フラガールショー指定席予約受付

※WEB予約か、当日指定席での販売に限定させていただきます。
【販売時間】●開館~13:30 ●14:30~夜ショー開演まで
公演時間は指定席予約受付カウンター又は当社HPにてご確認ください。

●報道関係取材(カメラ)の撮影が入ることがございます。
※ご入場者数に応じて、ショーの回数を増やす場合がございます。
※内容・時間等は都合により変更になる場合がございます。
※3才以上のお子様は有料となります。
※お席をご用意した場合、乳幼児のお子様でも有料となります。

このマップ上に表記の金額は、すべて税込となります。
このガイドマップに記載されている内容は2026年4月現在の情報になります。変更となる場合がございますので、あらかじめご了承ください。

スプリングパーク

- 水着で遊ぶ南欧風スプリングタウン
(水着で入るエリア)
- ハダカで寛ぐ多彩な
温泉大浴場パレス
(裸で入るエリア)

★日常的にオムツをつけているお子様は、「プール」
「水着で入る温泉」のご利用はお断りしております。

スパガーデンパレオ

今まで誰も体験したことのない
雰囲気の中、水着で温泉と遊び、
憩い、楽しむ屋外のアートスパ。
(水着で入るエリア)

★日常的にオムツをつけているお子様は、「プール」
「水着で入る温泉」のご利用はお断りしております。
★天候(雷)により閉鎖する場合がございます。

江戸情話 与市

全てが江戸風。
情緒満点、世界最大の大露天風呂。
●大露天風呂(裸で入るエリア)
●お土産処 与市
★石鹸、シャンプー等のご利用いただけません。
★水着にてのご入浴はお断りしております。
★大露天風呂「与市」のロッカーのカギを外へ持ち出すことは、お断りしております。

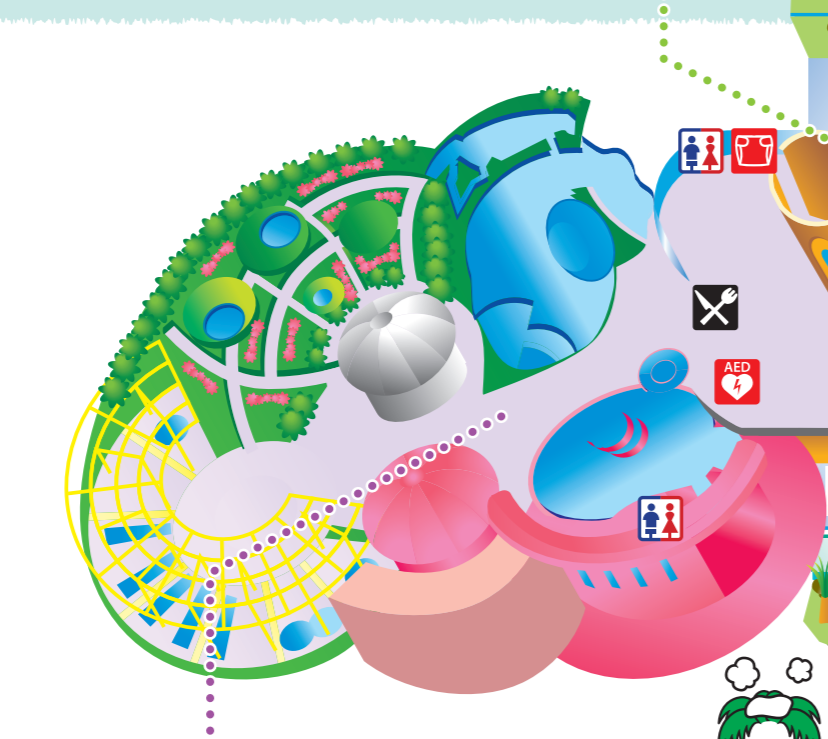

ビッグアロハ

高低差40.5m、長さ283m
日本のボディスライダー



ウイルポート

飲食・休憩
エリア

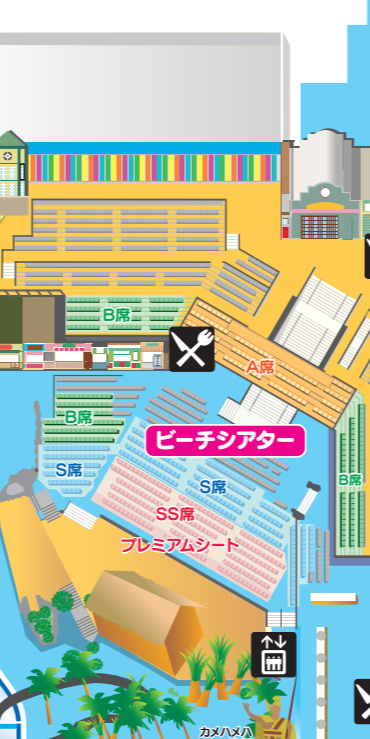

1F 飲食 エリア

2F 有料休憩所
「オルオル」



3F 有料個室
休憩所
Free Wi-Fi完備
※詳しくは入場口フロントへお問い合わせください

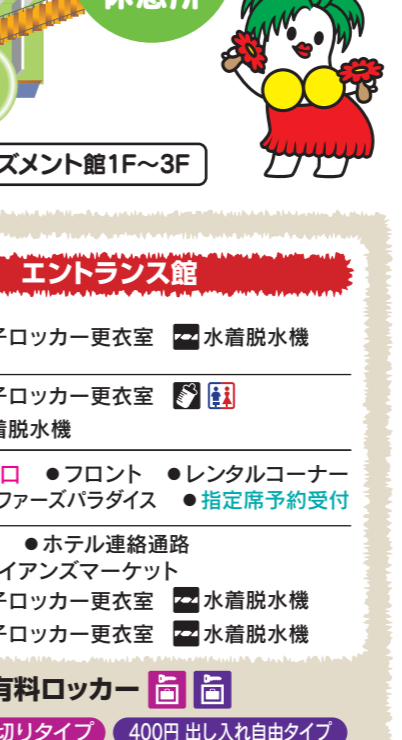

3F 休憩所

3F 休憩所
有料個室
休憩所



エントランス館

- 4F ●男子ロッカー・更衣室 ●水着脱水機
- 3F ●女子ロッカー・更衣室 ●水着脱水機
- 2F ●入場口 ●フロント ●レンタルコーナー
●サーファーズパラダイス ●指定席予約受付
- 1F ●出口 ●ホテル連絡通路
●ハワイアンズマーケット
●男子ロッカー・更衣室 ●水着脱水機
●女子ロッカー・更衣室 ●水着脱水機

有料ロッカー ●
200円 使い切りタイプ 400円 出し入れ自由タイプ

はじめてご利用のお客様へ

- 館内のご飲食・商品・有料施設のご精算について
ご宿泊のお客様はお部屋付けでOK。
グルメ&ショッピングマップに掲載の店舗では、クレジットカード決済、スマホ決済、電子マネー決済がご利用いただけます。
- お荷物・貴重品等はコインロッカー(有料)へ
館内各所にロッカーがございます。MAP(ビクト)でご確認ください。
※出し入れ自由なロッカーはウォーターパークプールサイド全とエントランス館3F、4Fロッカー室・2Fアロハタウン休憩所に
ございます。
ロッカー・更衣室は入場口3Fが女子、4Fが男子です。
●200円・300円のタイプ
「1度開けると再度硬貨が必要となります。」
●400円・500円のタイプ
「開閉が自由で終了時に100円戻ります(当日のみ)」
- 休憩所(無料・有料)をご利用ください
フロントでご確認ください。
- セブン銀行 ATMご利用時間 開館~閉館
- 館内での履物について
各プールサイド、各温泉施設内、屋外「パレオ」は、履物を脱いで
ご利用ください。

タオルとビーチサンダルを
お持ちいただくと便利です。

館内の服装は?
ウォーターパークでは一年中、水着やTシャツなどの軽装でお過ごし
いただけます。尚、施設内の通路では体に水着がついたまま移
動されますと寒く感じる場合がございますのでご注意ください。

浮き輪等レンタル・空気入れ・空気抜き
浮き輪等のレンタル(有料)・空気入れ(無料)はプールサイドに
ございます。
※空気抜きに便利な用具を無料で貸出しております。

おむつが取れないお子様用プール
水遊びパンツを着用頂きワイワイオハナエリアにある天使の
水場のみご利用となります。

裸で入る温泉施設は2箇所です
●大露天風呂 江戸情緒 与市
「江戸情緒を堪能していただくため洗い場がございません」
●温泉大浴場 パレス
「多種多様な温泉 洗い場がございます」

タオル・バスタオルが必要です
お客様のタオル・有料レンタル「バスタオルセット 700円」を
ご利用ください。

更衣場にコインロッカーあり
あらかじめ硬貨をお持ちいただき、貴重品の管理は十分にお気
をつけてください。

安心してご利用いただくためのご注意
●下記の物品を含め、他のお客様のご迷惑となるおそれのあるもの
お持ち込みはお断りいたします。
●飲食物(クーラーボックス類、お弁当類、酒類、ジュース類等)
●危険物(ガラス、ビン類、ペット類(補助犬を除く))
●下記の方のご利用は、固くお断りいたします。
●入れ墨・タトゥーをされている方(シール、ペイント含む)
●暴力団関係の方 ●過度の飲酒をされている方
●飲酒運転は法律で禁止されています。
●館内は喫煙所を禁止されています。(電子タバコを含みます)
●他のお客様のご迷惑となる行為、またハワイアンズからのお願いに
対しご協力いただけなかった場合は、入館をお断りすることや、退館
していただくこと、関係各所へ連絡することがあります。
●他のお客様等のご迷惑となる撮影および公衆送信(ライブ配信)は
お断りいたします。
地震の揺れを感じたら係員の指示にしたがって落ち着いて行動してください。

安心してお楽しみいただくために
~新しい時代の、新しいハワイアンズ~
お客様の声をお聞かせ下さい(所要時間約2分)
お手持のスマートフォンで二次元コードを読み取って
アンケートにお答えください。アンケートは、今後の運営の
参考とさせていただきます。 お客様アンケートはこちら



グルメ&ショッピング マップ フロント エレベーター

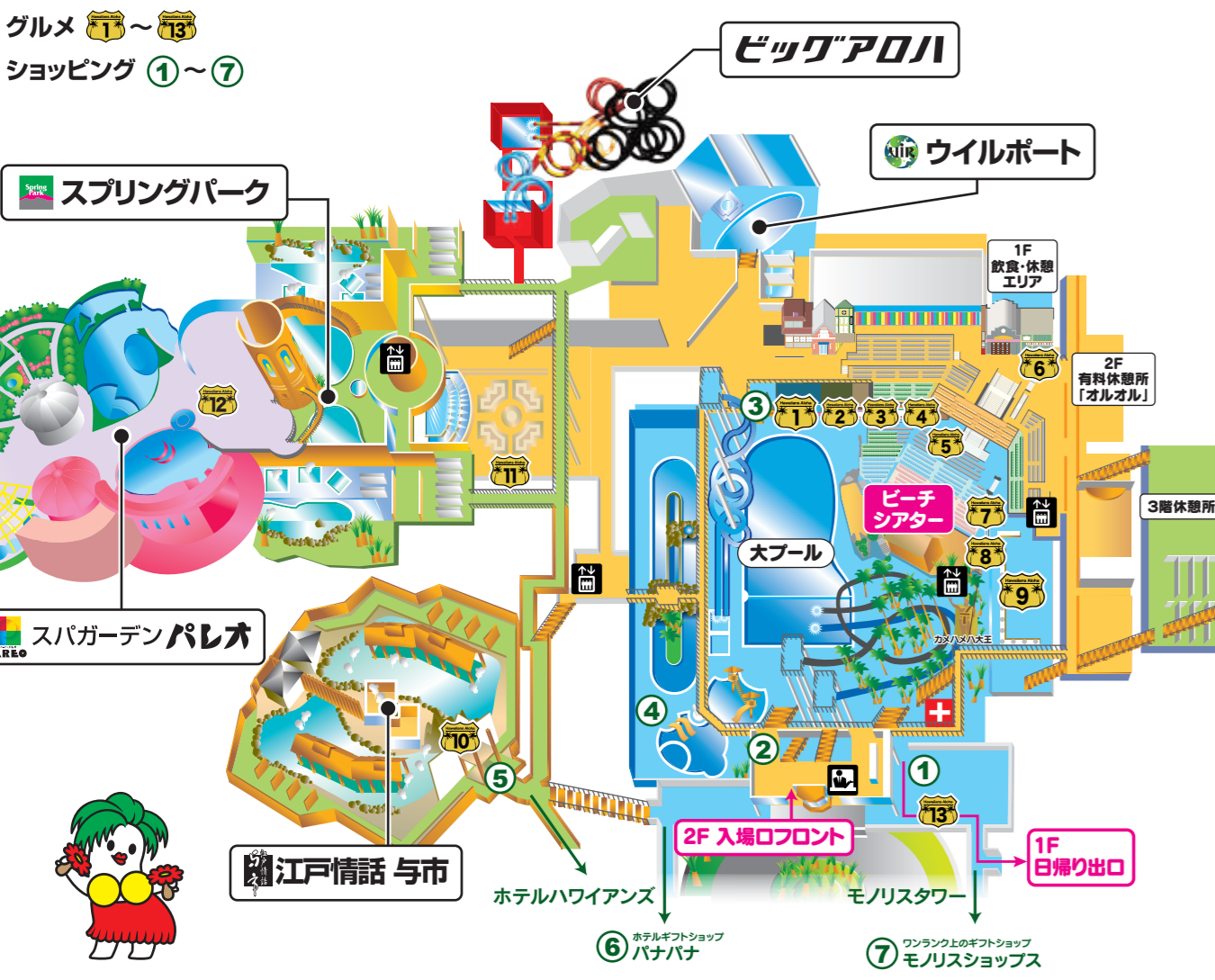

癒す&動く 予約制

- ※都合により時間は変更になる場合がございます。
- **与市もみ処**
つぼ刺激とほくしを複合した手技で、日々の疲れを癒します。
◆営業時間／11:00～23:00(最終受付22:30) ※無休 ◆受付場所／江戶情話 与市 ◆料金／30分3,600円～
 - **アロマエステ**
アロマの香りに包まれながら、ゆったりリラックス。
◆営業時間／11:00～20:00(最終受付19:30)
◆受付場所／ウィルポート2F ラジオ臨
◆料金／30分5,500円～



グルメ フード スイーツ ※写真はイメージです。※全て税込価格です。※時期により、販売メニュー・営業時間が変更となります。

<p>1 ダイヤモンド アロハタウン1Fルアウフードコート</p> <p>ビーフ100%パティにこだわったハンバーガーショップ! おすすめは「遼うまバーガー」。ビーフ100%パティ、チーズ、トマト、レタス、ベーコンをサンドしたボリューム満点のバーガーです。</p> <p>営業時間 [終日]11:00～20:30</p>	<p>2 ココレカ アロハタウン1Fルアウフードコート</p> <p>モチモチ生地のカレー専門店! 食べ応えのあるモチモチ生地、ボリューム満点なカレーです。大人気の濃厚ソフトクリーム「クレミア」もおすすめ。</p> <p>営業時間 [平 日]12:00～15:00 [土日祝]12:00～17:00</p>	<p>3 ラウラウ アロハタウン1Fルアウフードコート</p> <p>ハワイのローカルフードが食べられる「ロコモコ」ショップ! お昼が、ガーリックライスになり新登場! ハンバーグ、目玉焼き、サラダを豪快に混ぜてお召し上がりください。 ※アレルゲンフリーカレー提供店舗</p> <p>営業時間 [平 日]11:00～15:00 [土日祝]11:00～17:00</p>	<p>4 マルゲリータ アロハタウン1Fルアウフードコート</p> <p>本場ナポリ生地のピッツア専門店! おすすめは「マルゲリータ」。外はカリッと中はモチモチの生地に、トマトソース、パルメザンチーズが絶品です。</p> <p>営業時間 [平 日]11:00～15:00 [土日祝]11:00～17:00</p>	<p>5 ハウオリ アロハタウン1Fルアウフードコート</p> <p>大人から子どもまで楽しめるカレーショップ! 食べごたえ満点のソースカツカレーやちょっと贅沢なエビフライカレーがおすすめです。 ※アレルゲンフリーカレー提供店舗</p> <p>営業時間 [平 日]休業 [土日祝]11:00～15:00</p>
<p>6 パラダイス アロハタウン2Fルアウフードコート</p> <p>南国気分を味わえるドリンクショップ! アルコールからモクテルまで、華やかな見た目トロピカル感あふれるドリンクメニューを取り揃えています。</p> <p>営業時間 [平 日]休業 [土日祝] [昼]11:00～14:30 [夜]19:30～20:30</p>	<p>7 デザートパラダイス パオ アロハタウン1Fルアウフードコート</p> <p>南国気分を味わえるドリンクショップ! アルコールからモクテルまで、華やかな見た目トロピカル感あふれるドリンクメニューを取り揃えています。</p> <p>営業時間 [平 日]休業 [土日祝] [昼]12:30～14:30 [夜]19:30～20:30</p>	<p>8 アイスクリューショップ パオ アロハタウン1Fルアウフードコート</p> <p>いろいろなアイスが大集合のアイスクリューショップ! おすすめはハワイアンズオリジナル「ブラックダイヤモンドソフト」。常盤炭をイメージした竹炭入りの濃厚ショコラソフトクリームです。</p> <p>営業時間 [終日]12:30～20:30</p>	<p>9 パーム アロハタウン1Fルアウフードコート</p> <p>水筒のまま楽しめるレストラン! ハンバーグ、ガーリックシュリンプが入った「ハワイアンプレート」をはじめ、南国気分を味わえるフードやデザート、トロピカルなアルコールやモクテルまでたくさん取り揃えております。 ※特設会場はココアスタジオでの営業です。</p> <p>アラカルトメニュー ビュッフェメニュー</p> <p>営業時間(ラストオーダー・イン 閉店30分前) [平 日]11:30～15:00 [土日祝]11:00～15:00 状況により、営業スタイル・営業時間が変更となる場合がございます。詳しくは、店舗までお問合せください。</p>	
<p>10 そば処 与市 江戶情話 与市</p> <p>当店の蕎麦は、毎日打ち立て、福島県産のそば粉を使用しております。おすすめは「べつそばセット」。甘み、香りが強い塩焼きそば粉を使い、平打ち麺に仕上げた蕎麦と、お好みで選べる二汁を添えたセットです。</p> <p>営業時間 [ラストオーダー・イン 閉店30分前] [平 日]11:30～20:30 [土日祝]11:00～21:00</p>	<p>11 カウカウ スプリングパーク2F</p> <p>ハワイのローカルフード「ロコモコ」がメインのフードショップ! お昼が、ガーリックライスになり新登場! ハンバーグ、目玉焼き、サラダを豪快に混ぜてお召し上がりください。 ※アレルゲンフリーカレー提供店舗</p> <p>営業時間 [平 日]11:00～16:30 [土日祝]11:00～17:00</p>	<p>12 アルテ スプリングパーク4F</p> <p>スパガーデンパレオ近くにある「ラーメン」ショップ! おすすめは「仙台辛味噌ラーメン」。ピリっとした程よい辛さのスープとごま油の香りが食欲をそそります。</p> <p>営業時間 [平 日]休業 [土日祝]11:00～15:00</p>	<p>13 デザートマーケットプレイス エントランス裏1Fハワイアンズマーケット内</p> <p>ジェラートショップ マイカイ ジュースバー ココ・デ</p> <p>色彩に富んだオリジナルジェラートショップ! 季節ごとに期間限定ジェラートが登場! 今しか食べられないフレーバーをぜひご堪能ください。</p> <p>営業時間 [平 日]休業 [土日祝]14:00～17:00</p> <p>旬のフルーツにこだわったカフェ&ジュース専門店! ドリンクはもちろん、スイーツもたっぷり用意。お好きなドリンクと、ゆったりリラックスタイムをお楽しみください。</p> <p>営業時間 [終日]14:00～21:45</p>	

ショッピング ※写真はイメージです。※全て税込の価格です。※時期により、各店舗の営業時間が変更になる場合がございます。

<p>1 館内最大のお土産売場 ハワイアンズマーケット お菓子・海産物・オリジナルグッズ・ハワイ直輸入品までバラエティーに富んだ館内最大のお土産売場。</p> <p>営業時間 8:00～22:00</p> <p>ハワイアンズ フラガールショップ スパリゾートハワイアンズダンシングチームのオフィシャルブランド!</p> <p>営業時間 8:00～22:00</p>	<p>2 国内最大級の水産ショップ サーファーズパラダイス 水産・プール用品はお任せ下さい。</p> <p>営業時間 [平 日]パーク開館～18:00 [学校休校日]パーク開館～20:00</p>	<p>3 小物品・プールグッズ プラニ アクセサリーからプールグッズなどが揃う大プールそばのお店です!</p> <p>営業時間 [平 日]11:00～16:00 [学校休校日]10:00～17:30</p>	<p>4 コンビニ・プールグッズショップ オハナ 流れるプールそばにある小さなショップですが、浮輪やゴーグルなどプールの必需品が揃っています。</p> <p>営業時間 [学校休校日]パーク開館～16:00</p>
<p>5 与市 お土産処 「和」の懐かしい小物が揃った土産処。</p> <p>営業時間 [平 日]10:30～18:30 [学校休校日]10:00～21:00</p>	<p>6 ホテル売店 パナバナ ハワイの特産品から福島・いわきの名産品が揃う。お土産も自分へのごほうびもゆっくり探せるお店。</p> <p>営業時間 8:00～20:00</p>	<p>7 モノリスショップ ハワイアンブランドのセレクトショップ。他では見つけられないここだけの逸品が見つかるお店です。</p> <p>営業時間 8:00～20:00</p>	

イベント案内 ※詳しくはHPをご覧ください。



毎日公演
ポリネシアン・サンライトカーニバル ●公演時間/13:30～



ポリネシアン・グランドステージ ●公演時間/20:30～
●開催場所 ウォーターパーク ビーチシアター ●公演時間は指定席予約受付カウンター又は当社HPにてご確認ください。
※ご入場者数に応じて、ショーの回数を増やす場合がございます。※内容・時間等は都合により変更になる場合がございます。
ショー、イベントの内容及び開演時間は、予告なく変更または中止になる事があります。