



access

車で……常磐自動車道「いわき湯本IC」より約3分
 ●三郷IC→いわき湯本IC 約1時間50分 ●郡山IC→いわき湯本IC 約55分
 電車で……JR常磐線「湯本駅」よりバス約15分
 ●上野駅→湯本駅 特急約2時間 ●仙台駅→湯本駅 特急約2時間

山海館

船旅のような寛ぎと
 時を忘れるおもてなし。



茨城県北茨城市磯原町磯原196
 〒319-1541
 tel.0293-42-0196

ホテル Crest 札幌

北の街ならではの旅情を心に刻む。
 我が家のように身も心も温まるホテル。



北海道札幌市北区北6条西4丁目
 〒060-0806
 tel.011-757-9111

ハワイアンズ

検索



スパリゾートハワイアンズ & ホテルハワイアンズ
 〒972-8555 福島県いわき市常盤藤原町藤原50
 tel.0246-43-3191 (代表)
 東京予約センター tel.03-5623-1651
 現地予約センター tel.0246-43-2644
 東日本営業グループ tel.0246-43-3976

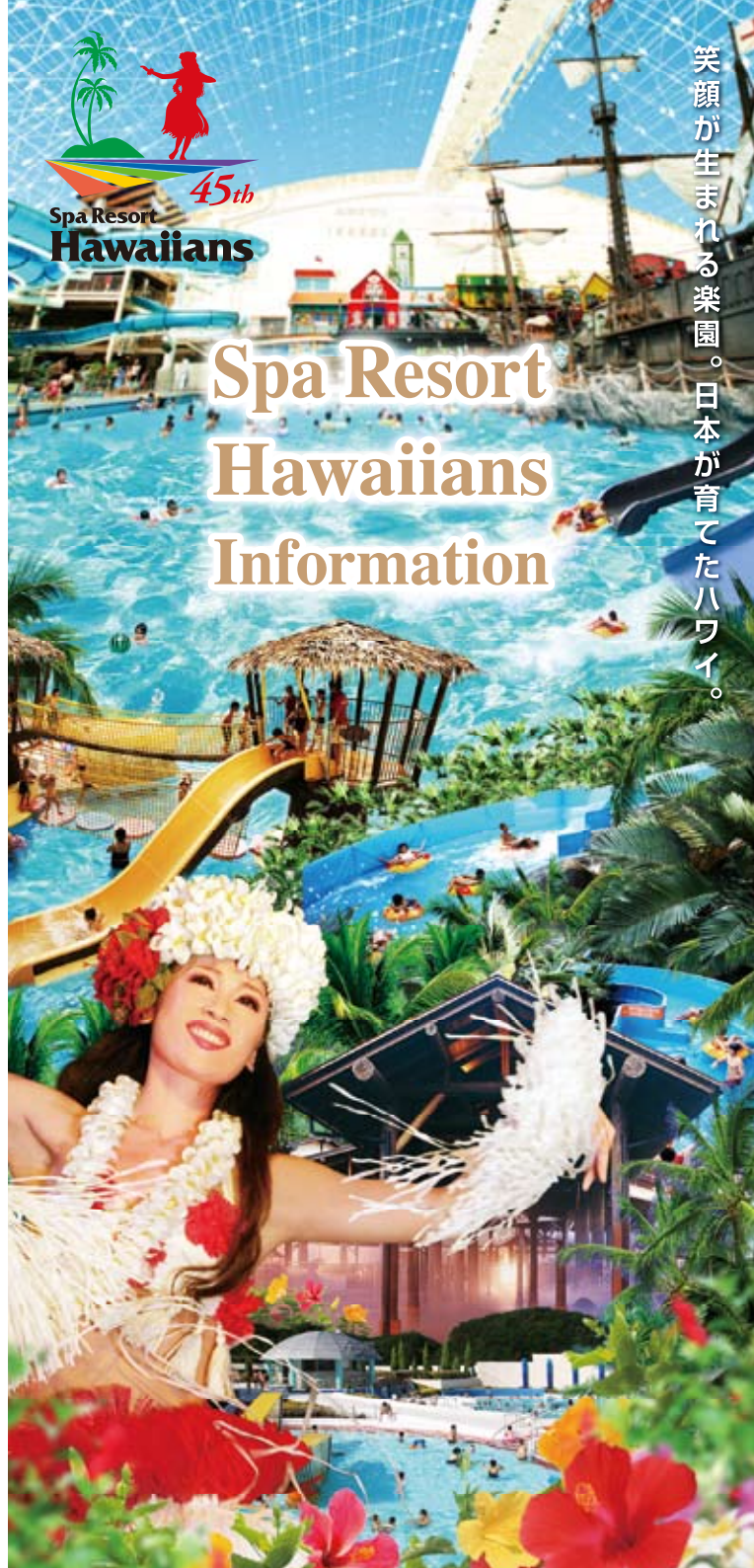

Spa Resort
Hawaiians

Spa Resort Hawaiians Information

笑顔が生まれる樂園。日本が育てたハワイ。

5つのテーマパーク、遊びきれない温泉大陸。

CONTENTS

3 観る

- グランドポリネシアンショー ●フラガール ポリネシアンレビュー

5 遊ぶ1

ウォーターパーク

- 温泉大プール
- ワンダーホルン ●ワンダーブラック ●ワンダーリバー
- ワイワイオハナ ●アロハタウン ●フラミュージアム

7 遊ぶ2

スパガーデン パレオ

- ブルーゾーン ●レッドゾーン ●イエローゾーン
- グリーンゾーン ●パノラマサウナ

スプリングパーク

- 室内温泉プール ●ジャグジー
- 打たせ湯 ●ミストサウナ ●オンドル

9 寛ぐ

江戸情話 与市

- 大露天風呂 ●葉草蒸し風呂 ●影芝居
- もみ処 ●そば処 与市 ●お土産処 与市

温泉大浴場パレス

- ヒノキ風呂 ●みかけ風呂 ●露天風呂
- 寝湯 ●サウナ

11 輝く

ウイルポート

<アロハ体験>

- アロハ・エンジョイ・フラ ●イアオラナ タヒチアンダンス
- ケイキフラ

<温泉健康体験>

- アクアビクス ●アクアリラクゼーション ●水中ウォーキング

<リラクゼーション体験>

- ハワイアン ロミロミ ●フェイシャル & ボディエステ

13 泊まる

- ホテルハワイアンズ ●ウイルポート ●クレスト館

15 旅の宴

- オーシャンディナー ●リゾートバイキング ●ライブキッチンバイキング
- 和食会席膳 ●懐石料理

17 周辺観光／ゴルフ

- ハワイアンズオプションツアー ●クレストヒルズゴルフ倶楽部

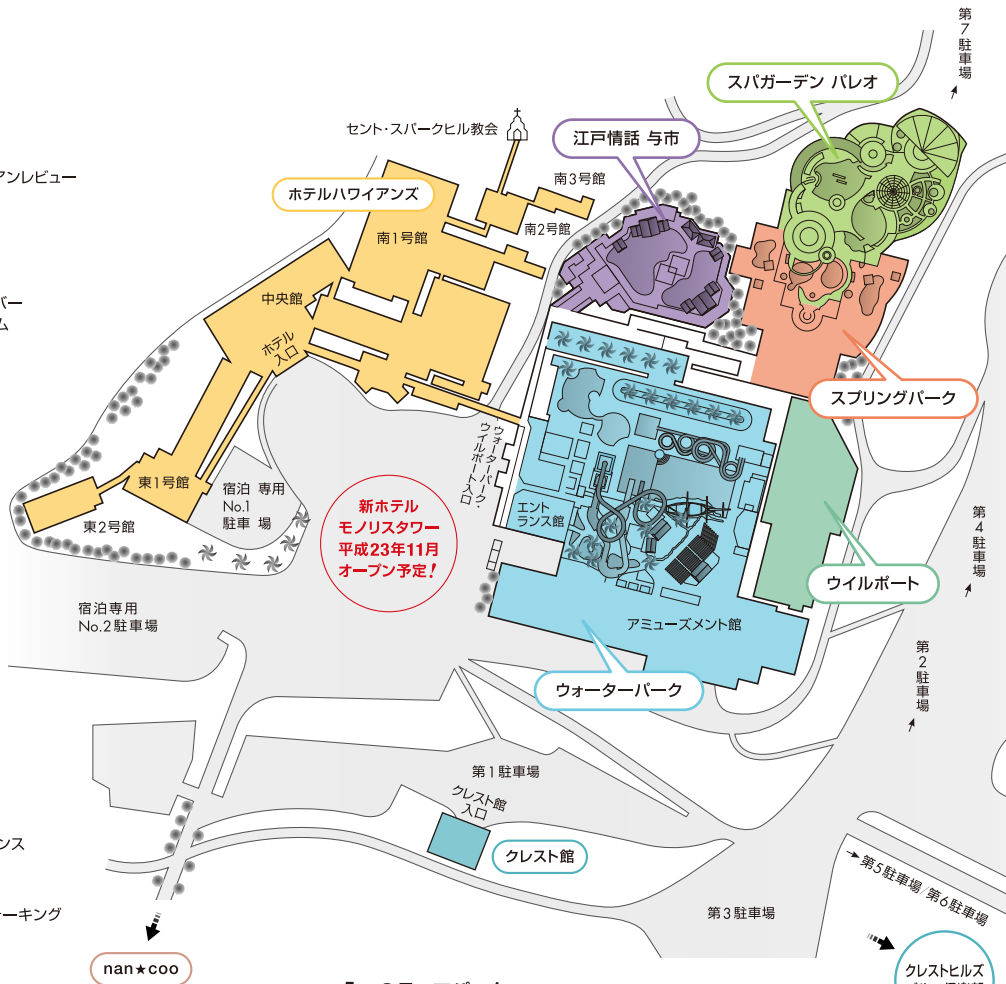

5つのテーマパーク

- ウォーターパーク ■スプリングパーク
- スパガーデン パレオ ■ウイルポート
- 江戸情話 与市

温泉 + ショー + プール

観る

フラガールが放つオーラと、押し寄せる感動。



フラガールファンは必見! しなやかで繊細なフラ、激しく情熱的なタヒチアンダンス、勇壮なサモアの火の踊り・・・そして華麗な舞を盛り上げるライブ演奏と、本場ハワイを超えるスケールでお届けします。

■ グランドポリネシアンショー

20:10~21:00 ビーチシアター

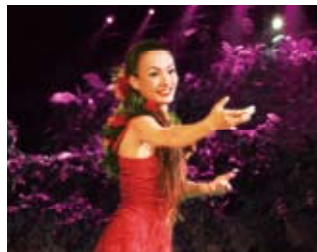

■ フラガール ポリネシアンレビュー

13:30~14:10 ビーチシアター



※ショーの時間は変更になる場合がございます。

遊ぶ1

トロピカルカラーに包まれた、熱帯高気圧ドーム。



ガラス張りのルーフから降り注ぐ陽光、生き茂る椰子の木、巨大帆船と大海をイメージする真っ青な大プール。ビーチシアターから響き渡るポリネシアンビートが南国情緒を盛り上げます。見上げるとジャングルをクルーズするスライダーレーンが複雑に交差。新設の「WaiWai OHANA」では、これまでにない楽しいシーンが続き生まれています。



ワンダーホール



ワンダーブラック



ワンダーリバー



見る！知る！交流する！ようこそ、フラの世界へ。



愛と勇気の水の楽園 遊びの宝庫



「楽園の入り江」ゾーン



「不思議な渓流」ゾーン



「友情の渓谷」ゾーン



日本最大規模のオールドハワイの街並



遊ぶ²

スパガーデン パレオ



スプリングパーク



青空直下、豊かな緑と花に囲まれた温泉ガーデン。



陽光を浴びながら、温泉プールにぼっかり浮かぶ。黄昏時は、サンセット、そしてひとつふたつと瞬き始める星を数える。ヒーリング、アクティブ、ロマンティック、リフレッシュをテーマにした4つのゾーンで、現実と非現実がクロスする時間をゆったり過ごすのも・・・。

南ヨーロッパスタイルで楽しむ、温泉オアシス。



南欧風の街中にセッティングされた温泉オアシス、スプリングタウン。アートタイルに囲まれた3階～5階の吹き抜けのドームは、お洒落な公園のようです。天窓から降り注ぐやさしい光の中で、全身浴の温泉プールからオンドル、魚が回遊する洞窟風呂のジャグジー・・・とまさに温泉パラダイス。



ブルーゾーン/ジャグジー



レッドゾーン/カスケード(滝)



パノラマサウナ



パレオの夜景



イエローゾーン/源泉浴



グリーンゾーン/歩行浴・足湯



バブルシート



かけ湯



ミストサウナ

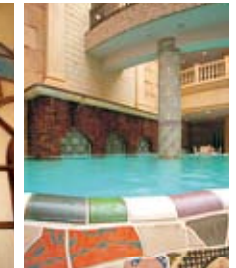

打たせ湯



洞窟風呂のジャグジー

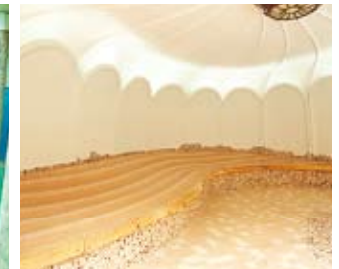

オンドル

寛ぐ

ギネスワールドレコーズ認定、世界一の露天風呂。——江戸情話 与市



高い天井と白壁、黒塗りの柱、使い込まれた古木の床。暖簾をくぐり抜けた瞬間に 広がる江戸の情景。履物を下駄箱に収め、薄明りの灯る長い廊下をゆっくり進む。木戸を開けると、季節の木々に囲まれた池のような露天風呂が現れます。対岸に 渡るとそこには薬草蒸し風呂が。薄紫の湯煙が映し出す江戸情緒に溶け込んで、心身ともに寛いでみませんか。



与市入口



かけ湯



薬草蒸し風呂



そば処

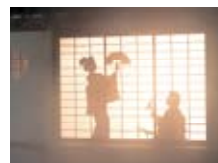

影芝居

21:30~21:42

露天風呂に浸かりながら、影芝居の踊りを鑑賞。



品質で勝負する温泉の醍醐味、多彩な温泉大浴場。——温泉大浴場パレス



ヒノキ風呂

温泉の本質をじっくり楽しむなら、昔ながらの裸で入浴する大浴場も。かけ流しのヒノキ風呂からみかげ風呂、露天風呂、寝湯、打たせ湯、サウナ・・・と男女合わせて12種24浴槽で、温泉浴を完全制覇。新鮮で効能豊かな、いわき湯本温泉郷の純度の高い天然温泉をご堪能ください。



みかげ風呂

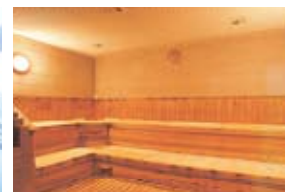

サウナ



寝湯



露天風呂

輝く

「健康」と「美」をサポートし、あなたを輝かせるステージの数々。

温泉力によるエクササイズを提供する、青い海と光る風をイメージした施設です。アクアエクササイズ専用の温泉プール“ベイステージ”は水深が0～180cmと可動、音響や照明、バブル装置・床暖房など最新設備を装備しています。“オルタス”では、ハワイアン ロミロミやエステで心身ともにリフレッシュして。

アロハ体験

アロハ・エンジョイ・フラ



イアオラナ タヒチアンダンス

ケイキフラ



温泉健康体験

アクアビクス



アクアリラクゼーション

水中ウォーキング



リラクゼーション体験

ハワイアン ロミロミ



■ バルネオセラピスト

ハワイアンズではバルネオセラピスト(温泉保養士)の資格を有するスタッフを多数育成し、温泉療法を最大限有効に活用しています。

健康運動指導士
温泉利用指導者
鈴木真澄



泊まる



ホテルハワイアンズ



シングルルームから貴賓室まで、和室・和洋室、3つの温泉かけ流し大浴場・・・とさまざまなニーズに満足でお応えします。

客室数 318室 / 収容人数 1,436名



中央館 展望大浴場



東2号館 展望大浴場



シングルルーム(南3号館)



和室(東2号館)

やすらぎ亭(東1号館)

専用厨房を控え、夕食をお部屋で。しっとり落ち着いた雰囲気を楽しめるワンランク上の空間です。



和洋室(南2号館・東1号館)



ウイルポート



キャビン



両側にキャビンの並ぶアトリウム

地中海のリゾート地、リビエラがコンセプト。明るく清潔感あふれる純白の館内は、訪れる人の心とからだを癒します。

客室数 50室 / 収容人数 200名



キャビン(スイート)



クレスト館



合宿やゴルフプレー客にも最適、多人数にも対応する、使いやすいフレキシブルな宿泊施設です。

客室数 17室 / 収容人数 86名

旅の宴

多彩なスタイルで旅の夜を演出する、選べるディナー。

nan-coo **オーシャンディナー**【海鮮レストラン nan★coo】
太平洋を眺め、優雅なフラショーを観ながらリゾートダイニング。



リゾートバイキング【ラティオ4・2・2】
メイン料理をチョイス! お好みのバイキング。



ランチもディナーも絶品グルメ

そば処 与市【江戸情話 与市】
11:00～24:00 (ラストオーダー23:30)

江戸情緒漂う二階建て木造家屋の店内で、当時の味覚を再現した打ちたて茹でたての蕎麦を味わう。卵焼きや鴨焼きなどの酒肴、あんみつやとろろてんなどの甘味も風情とともに。



ビュッフェレストラン パーム
【アミューズメント館1F】
11:00～15:00 17:00～20:00 休校日11:00～20:00
(ラストオーダー 閉店の30分前)

約70種類のお料理とドリンクが楽しめる、人気ビュッフェです。水着のままでも気軽に食事を楽しめます。2010年3/15～4/21は、改装工事のため営業中止とさせていただきます。



ルアウフードコート【ウォーターパーク1F】

● **ラウラウ** 平日10:30～17:00 休校日10:00～20:00
ハワイの定番ローカルフード、ロコモコ丼が味わえる専門店です。ハワイアンズオリジナルの和風おろしロコモコや、スタミナガリックロコモコはお勧め、ご賞味ください。

● **ファーストフードショップ ダイヤモンド**
10:00～21:15
ハワイアンズを代表するファーストフード店。ピーチに行ったらやっぱり食べたい、ハンバーガー・ホットドッグのお店です。

● **ココレカ** 10:00～16:00
"ココレカ"とは、ハワイ語で"チョコレート"の意味。常夏の楽園で味わうアラモードは絶品です。人気のクレープやバインアラモードのお店です。

● **マルゲリータ**
平日10:30～17:00 休校日10:00～20:00
石釜で焼く自家製のできたてピザと茹でたてパスタのお店です。

Hotel Hawaiians **ライブキッチンバイキング**【クイーン】
和・洋・中のバイキング食べ放題。



Hotel Hawaiians **和食会席膳**【桃山の間 他】
山海の幸、旬の素材を活かした和の彩りを召し上がれ。



Hotel Hawaiians **懐石料理**【やすらぎ亭】
ひと品ずつ食膳に・・・懐石料理をお部屋で堪能。



※料理写真はイメージです。季節により異なります。

ホテル内にも、個性的なパブリックで夜を演出

● **酒樓 銀鱈** 18:00～24:00 (ラストオーダー23:30)
いわき七浜直送の新鮮な魚介をネタに、お寿司から本格和風料理まで、旬の幸が味わえるお店です。

● **テラスレストラン&ラウンジ ワイキキ**
モーニングタイム9:00～11:30 ランチタイム11:30～15:00 (ラストオーダー14:30) ティタイム15:00～17:00
ディナータイム17:00～20:30 (ラストオーダー20:00)
窓一面に緑が広がる、ホテルハワイアンズのロビーに面するラウンジレストラン。ディナーはフレンチベースの洋食コースをどうぞ。

● **居酒屋 八兵衛** ランチ11:30～14:30
焼き鳥・ドリンクのみ 15:30～18:00
居酒屋営業 18:00～24:00 (ラストオーダー23:30)
大きな赤い提灯が目印! ホテル内なのに昭和を漂わせる、アロハ横丁の気軽に立寄れる居酒屋です。

ロコモコ&パスタカウカウ【スプリングパーク】
平日11:00～17:00 休校日10:00～20:00

ロコモコはもちろん、スパゲッティやカレーなどの軽食だったらココ! バインボンチャやオレインジチャーベットの冷たいデザートも美味しいと評判です。

フードテラス アルテ【スパガーデン パレオ】
土日のみ営業 10:00～16:00
人気メニューが勢ぞろい! ロコモコからラーメン、スパムライス・・・と、大人も子どもも楽しめる人気メニューをそろえています。

カラオケ歌い放題!をお望みなら

- **カラオケパブ モアナ** 20:00～23:30
二次会はぜひカラオケで! という方にぴったり。豊富なタイトルと大スクリーンで心ゆくまで。
- **カラオケボックス** 20:00～22:30

※営業時間など変更になる場合がございます。 ※記載内容は、平成22年3月1日現在のものとなっております。

周辺観光

黒潮と親潮が交わるサンシャインリゾートを堪能する。



いわき・ら・ミュウ



三春の滝桜



赤い宝石佐藤錦 さくらんぼ狩り



大桑原つつじ園



50万本のランペンダー 猪苗代ハーブ園



国宝 白水阿弥陀堂 古代ハス

多彩なオプションツアーもご用意しています。

周辺観光オプションツアー(昼食付き)をご用意しました。四季の移ろいでさまざまな表情を見せる自然や文化を巡る、観光バスツアー。添乗員が同行いたします。

- ※コースやランチの内容によって料金が異なります。
- ※詳細はお問い合わせいただくか、ホームページをご覧ください。

■旅行企画・実施

スパリゾートハワイアンズグループ 株式会社ジェイ・ケイ・インフォメーション
 本社営業所 / 福島県いわき市常磐藤原町藤平50 tel.0246-43-0367
 (社)全国旅行業協会会員 福島県知事登録旅行業 第2-263号
 総合旅行業務取扱管理者 / 大和田 敦史

観光コンシェルジュのご案内

ご宿泊のお客様に、周辺観光のご案内・レンタカー・観光タクシーの手配など、専用デスクがサポートいたします。

営業時間 9:30~14:00

★土曜日・特定日および11:30~12:30はCloseとさせていただきます。

ホテルハワイアンズ 1Fフロント脇



ゴルフ

大自然を相手に勝負する、極上の27ホール。

ハワイアンズ
より車で
5分!



自然との絶妙なハーモニー、美しい景観もゴルフの醍醐味。阿武隈山脈と太平洋に囲まれた豊かな地形を活かし趣向を凝らした、3コース27ホール。高品質なコースコンディションを備え、いつも最高のプレーをお楽しみいただけます。

【コース概要】

- 名称: クレストヒルズゴルフ倶楽部
- 所在地: 〒972-8336 福島県いわき市渡辺町上釜戸字橋ノ上216
- 面積: 1,500,000㎡
- 規模: 27ホールズ / 9,841ヤード / パー108 JGA公認コース
- オープン: 昭和52年10月21日



GPSナビ付乗用カート



中コース

「精緻と変化に挑戦」
 アメリカンスタイルを取り入れてつくられた美しいコース。



東コース ▲

「自然と人間の闘い」
 プレイヤーに高い戦略性を要求し、ゴルフの手応えを実感させるコース。

西コース ▲

「自然と戯れる楽しさ」
 森の中を散策するようにプレーする、爽やかに楽しさに満ちたコース。



ゴルフ宿泊パックもご用意しています。

※詳細はお問い合わせください。

クレストヒルズゴルフ倶楽部 tel.0246-56-0111